MÓDULO DE INTELIGENCIA

Teléfono : 5009 2392

CABI - Central American Business Intelligence

ANALITICA DE PERSONAS Y FAMILIAS

Nuestro paquete de Analítica de Personas y Familias busca dar aconocer el tamaño de mercado potenciales en base por sus características por niveles geograficos, caracterizaciones específicas de las personas y sus familias, cruces de características individuales, para conocer tendencias, oportunidades de mercados , estrategias de expansión y logística.

- **Países disponibles para la suscripción**

- **Informes dentro de la suscripción**

- Visualizador de Power Bi – Monitor de Mercados
- Accesos Ilimitados a la plataforma
- Informes trimestrales personalizados y webinar mensuales.
- Highlights Técnicos sobre acontecimientos relevantes de las industrias en Guatemala.

Información del Módulo

- ***Información sobre las personas Población, Densidad Poblacional, Género, Familia, Viviendas, Trabajo e Ingresos de Guatemala , Escolaridad, Distribución de personas por hogar, cantidad de viviendas y ocupaciones.***
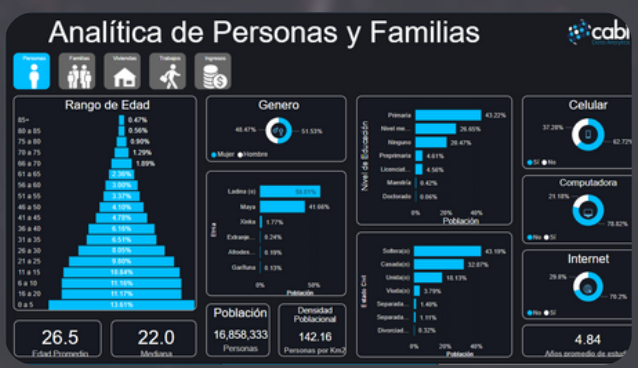
Contáctanos vía Whatsapp
+502 5009 2392